

Der Oberrhein zwischen Bingen und Iffezheim gehört zu den Hotspots der Biologischen Vielfalt.

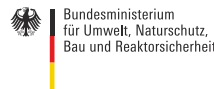

Aus diesem Grund setzen sich der NABU Rheinland-Pfalz und der NABU Baden-Württemberg im Rahmen des Projektes „Lebensader Oberrhein – Naturvielfalt von nass bis trocken“ für den Schutz der Natur am Oberrhein ein.



Gefördert durch das Bundesamt für Naturschutz mit Mitteln des Bundesministeriums für Umwelt, Naturschutz, Bau und Reaktorsicherheit.

Eine unterstützende Förderung erfolgt durch die Bundesländer Rheinland-Pfalz, Baden-Württemberg und Hessen.

Öffnungszeiten
 Di: 10.00 – 20.00 Uhr
 Mi: 10.00 – 14.00 Uhr
 Do-So: 10.00 – 17.00 Uhr

Eintrittspreise
 Erwachsene: 4,50 €
 Kinder: 3,50 €
 Familienkarte: 12,50 €

Naturhistorisches Museum Mainz
 Landessammlung für Naturkunde RLP
 Reichklarastraße 1
 55116 Mainz
www.mainz.de/nhm



Sonderausstellung
 im Naturhistorischen
 Museum
 Mainz

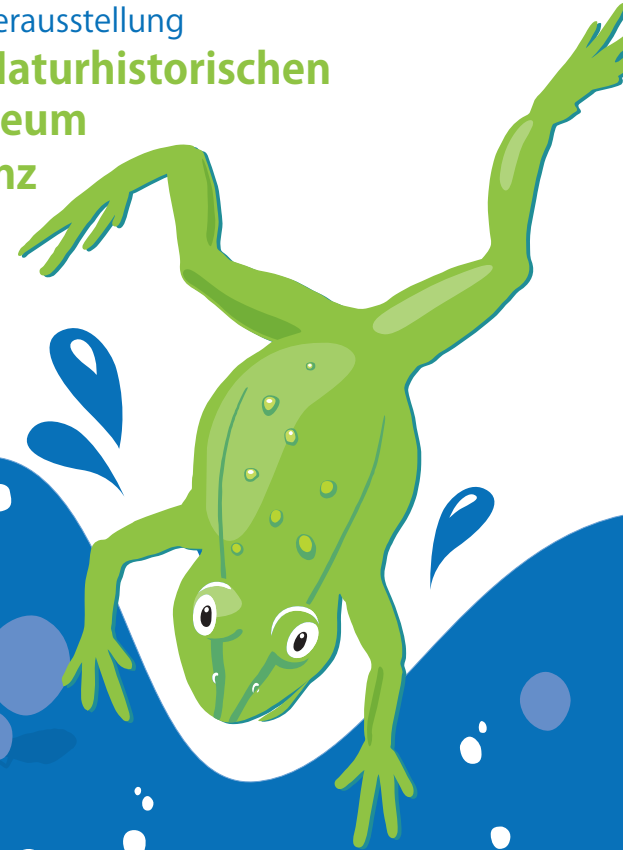

(RH)EINGETAUCHT

Frosch & Co am großen Fluss

22.04.16 – 08.01.17

MIT
 LEBENDEN
 AMPHIBIEN



FROSCH & CO.

ALS BOTSCHAFTER DER ARTENVIELFALT

Die Ausstellung zeigt heimische Amphibien als Botschafter für bedrohte Lebensräume am Oberrhein.

Kleingewässer, Feuchtwiesen und feuchte Grabensysteme werden durch die intensive Nutzung der Landschaft immer seltener.



Bei uns können sie einige Bewohner dieser bedrohten Lebensräume live beobachten und viel Spannendes über sie erfahren. Was ist ein Molch, sind Feuersalamander gefährlich und warum wandern Kröten im Frühjahr über die Straßen?

Interaktive Stationen laden dazu ein, Frosch & Co näher kennenzulernen und im eigenen Umfeld aktiv zu werden.

FÜHRUNGEN

Für Gruppen aller Art bieten wir angepasste Führungen zur Ausstellung an!

Erwachsenengruppen

1-stündige Führung: 45,- € + Eintritt

Kindergartengruppen

1-stündige Führung inkl. Eintritt: 30,- €

2-stündige Führung inkl. Eintritt: 55,- €
(inkl. 2 Begleitpersonen)

Schulklassen

1-stündige Führung inkl. Eintritt: 45,- €

2-stündige Führung inkl. Eintritt: 80,- €
(inkl. 2 Begleitpersonen)

KINDERGEBURTSTAGE

Feiere mit deinen Freunden im Museum und werdet dabei zu Amphibienforschern! Ein Kreativangebot rundet das 2-stündige Geburtstagsprogramm ab.

Kosten: 90,- € (inkl. Eintritt & Material, für bis zu 12 Kinder & 2 Begleitpersonen)

Buchung und Beratung:

Martina Kracht

Mail: martina.kracht@stadt.mainz.de

Tel.: 0 61 31-12 29 13

ÖFFENTLICHE FÜHRUNGEN

Jeweils um 11 Uhr

23. April	10. Juli
24. April	18. September
22. Mai	09. Oktober
12. Juni	06. November
26. Juni	20. November
03. Juli	03. Dezember

Keine Anmeldung erforderlich!

Kosten: Normaler Eintritt, Führung ist kostenlos.

VORTRÄGE

Jeweils dienstags um 18.30 Uhr

26. April

Robert Egeling „Amphibien am Oberrhein“

10. Mai

Dr. Egbert Korte „Schlammpeitzger“

14. Juni

Dr. Egbert Korte „Armleuchteralgen“

12. Juli

Melanie Mangold „Wiedervernässungsmaßnahmen am Speyerbach“

20. September

Cosima Lindemann „Sumpfschildkröten“

11. Oktober

Michael Markowski „Maßnahmen im Projekt LOR“

Keine Anmeldung erforderlich!

Kosten: freier Eintritt!